STEINBEIS
AUGSBURG
BUSINESS SCHOOL

INFORMATIONEN ZU IHREM AUFENTHALT

Steinbeis Augsburg Business School
Am Technologiezentrum 5
86159 Augsburg
info@steinbeis-ifem.de
+ 49 821 650 842 80

HERZLICH WILLKOMMEN!

STEINBEIS
AUGSBURG
BUSINESS SCHOOL

Wir freuen uns bereits, Sie zu Ihren Seminaren begrüßen zu dürfen!

Gerne stellen wir Ihnen in dieser Broschüre Informationen zu Ihrem Aufenthalt in Augsburg zur Verfügung.

Sie finden hier ausführliche Informationen zu Ihrer Anfahrt, Empfehlungen für Hotels und Restaurants und einige Vorschläge für Sehenswürdigkeiten in Augsburg.

Bei Fragen rund um Ihren Seminaraufenthalten dürfen Sie sich jederzeit an uns wenden.

Email: Info@steinbeis-ifem.de

Tel.: +49 821 650 842 80

Wir wünschen Ihnen eine angenehme Anreise, einen schönen Aufenthalt und spannendes Seminar!

Ihr Team der Steinbeis IFEM

STEINBEIS
AUGSBURG
BUSINESS SCHOOL

VERANSTALTUNGSORT

Das Technologiezentrum Augsburg

Eröffnet im April 2016 für mehr Innovation erleben Sie im Technologie Zentrum Augsburg direkt neben der Uni Augsburg modernste Seminarräume mit optimaler Anbindung.

Der optimale Ort für Ihre Seminare:

/// Direkt neben der B17
/// Parkplätze finden Sie direkt vor dem Gebäude.
/// Auch die Straßenbahn 3 hält gleich nebenan „Innovationspark/Landesamt für Umwelt“
/// Modernste technische Ausstattung

Adresse: Am Technologiezentrum 5, 86159 Augsburg

Mehr Infos zum Gebäude:
http://www.augsburg-innovationspark.com/technologiezentrum-augsburg/

VERANSTALTUNGSORT

STEINBEIS
AUGSBURG
BUSINESS SCHOOL

Das Technologiezentrum Augsburg

/// Mit der Bahn / Öffentlichen Verkehrsmitteln

Fahren Sie mit der Deutschen Bahn zum Bahnhof „Augsburg-Hauptbahnhof“ oder „Augsburg Haunstetterstraße“. Von dort aus können Sie jeweils in die Straßenbahnlinie 3, in Richtung Haunstetten West, umsteigen. Fahren Sie bis zur Haltestelle „Landesamt für Umwelt“.

/// Mit dem Flugzeug nach München

Mit der S-Bahn-Linie 1gelangen Sie an den „Hauptbahnhof München“
und von dort mit der Deutschen Bahn nach Augsburg. Von Augsburg „Hauptbahnhof“ oder „Haunstetterstraße“ weiter mit öffentlichen Verkehrsmitteln (wie oben beschrieben): Reisezeit ca. 1 Stunde.

/// Mit dem Auto

A8 // Auf der Autobahn A8 nehmen Sie die Ausfahrt „Augsburg-West“, Richtung Landsberg am Lech (B17). Von der B17 nehmen Sie die Ausfahrt „Haunstetten-Nord“ und biegen dann rechts auf die „Bürgermeister-Ulrich-Straße“. Nach ca. 300 m geht es links in die Straße „Am Technologiezentrum“.

A96 // Auf der Autobahn A96 nehmen Sie die Ausfahrt „Landsberg am Lech-West“, Richtung Landsberg am Lech-West/Augsburg (B17).
Von der B17 nehmen Sie die Ausfahrt „Haunstetten-Nord“ und biegen dann links auf die „Bürgermeister-Ulrich-Straße“. Nach ca. 300 m geht es links in die Straße „Am Technologiezentrum“.

Falls Ihr Navigationsgerät die Straße „Am Technologiezentrum“ nicht findet, geben Sie bitte „Hugo-Eckener-Straße“ ein.
Parkplätze finden Sie direkt vor der Türe.

VERANSTALTUNGSORT

STEINBEIS
AUGSBURG
BUSINESS SCHOOL

Ihr Seminarraum

Ihr Seminarraum wird vor Ort im Foyer ausgeschildert.
Sie können auch direkt am Empfang nach dem Weg fragen.
Unsere Betreuer sind ebenfalls im Foyer zu finden und begleiten Sie gerne zu den Räumlichkeiten.

Vor Ort verpflegen wir Sie gerne mit:
/// Wasser
/// Kaffee und Tee
/// Frisches Obst und Müsliriegel
/// Morgens Brezn als kleines Frühstück
/// Süßes

Stifte und Blöcke sind ausreichend vorhanden

Mittags haben Sie verschiedene Möglichkeiten für eine Pause.
Gerne beraten wir Sie vor Ort.

Start der Seminare ist um 09 Uhr.
Mittagspause ca. 12.30 Uhr für 60 Minuten.
Die Seminare enden gegen 17 Uhr.

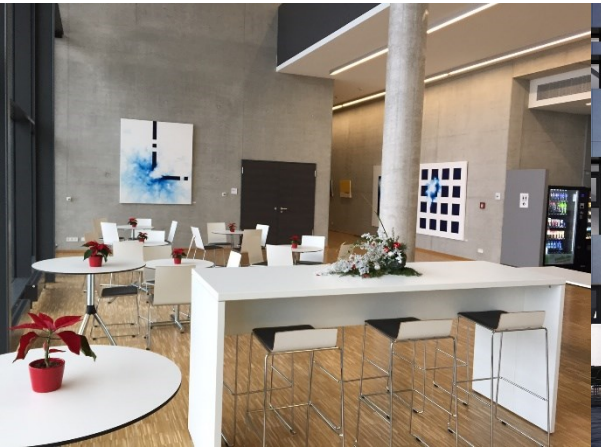

IHRE SEMINARSTADT - AUGSBURG

STEINBEIS
AUGSBURG
BUSINESS SCHOOL

Nach Seminarschluss finden Sie in der Augsburger Innenstadt viele Gelegenheiten um sich etwas zu entspannen: Fußgängerzone mit vielen Geschäften, diverse Restaurants und kulturelle Sehenswürdigkeit warten auf Sie.

Sie mögen es gerne grün? Mitten in Augsburg liegt der Siebentischwald mit erholsamen Spazierwegen und dem erfrischenden Kuhsee. Oder Sie besuchen den seit 80 Jahren bestehenden Botanischen Garten.

Sie möchten gerne Augsburg kennen lernen? Es gibt verschiedene historische Stadtführungen, bei denen Sie mit Römern oder Fuggern oder auch auf Segways die geschichtsträchtige Handelsstadt kennen lernen können.

Vielen ist vor allem die Augsburger Puppenkiste aus Kindheitstagen ein Begriff. Besuchen Sie das wunderbare Museum der Puppenkiste und lassen Sie sich in diese Zeit nochmal zurückführen.
Gerne stehen wir Ihnen für Informationen zur Verfügung und unterstützen Sie bei der Gestaltung Ihres Seminarabends, wenn Sie dies wünschen.

Augsburg ist eine kreisfreie Großstadt im Südwesten Bayerns. Die Universitätsstadt ist Sitz der Regierung von Schwaben sowie Sitz des Bezirks Schwaben und des Landratsamtes Augsburg

Bevölkerung: 304.105 (2022)
Drittgrößte Stadt in Bayern
Fläche: 146,84 km^2
Website: www.augsburg.de

HOTELEMPFEHLUNGEN

STEINBEIS
AUGSBURG
BUSINESS SCHOOL

UNSERE TOP EMPFEHLUNG

Hotel Ninety Nine

Mit dem Rabattcode: „STEININS“ erhalten Sie das Einzelzimmer für 94,- € inkl. Frühstück. Diesen bitte per Telefon oder Email einlösen.

Das Hotel ist direkt gegenüber dem Veranstaltungsort.

https://www.99-hotels.com/hotels/augsburg/

Maximilian‘s

Website: https://www.hotelmaximilians.com/

Villa Arborea

Website: http://www.hotel-villa-arborea.de/

Hotel Leonardo

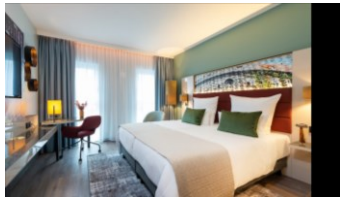

Website: https://www.leonardo-hotels.de/augsburg/

Dom Hotel

Website: http://www.domhotel-augsburg.de/

Haunstetter Hof

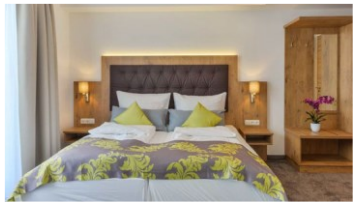

Website: http://www.hotel-haunstetterhof.de/

Dorint Hotel

Website: https://hotel-augsburg.dorint.com/de/

SEHENSWÜRDIGKEITEN

STEINBEIS
AUGSBURG
BUSINESS SCHOOL

Goldener Saal im Rathaus

Lage: Rathausplatz 2,
86159 Augsburg

Fuggerei

Lage: Fuggerei 56,
86152 Augsburg

Das Augsburger Rathaus

Lage: Rathausplatz 2,
86150 Augsburg

Augsburger ZOO

Lage: Brehmplatz 1,
86161 Augsburg

Puppenkiste

Preis: je nach Aufführung
Lage: Spitalgasse 15,
86150 Augsburg

Botanischer Garten

Lage: Inverness Alle,
86161 Augsburg

FRAGEN UND UMBUCHUNGEN

STEINBEIS
AUGSBURG
BUSINESS SCHOOL

1. Für alle Ihre Fragen, Belange etc. : Sie dürfen sich künftig ganz einfach an info@steinbeis-ifem.de wenden. Ihnen wird dann möglichst zeitnah geantwortet und weitergeholfen.

2. UMBUCHUNGEN: Sie möchten einen Termin verlegen? Dies wird ab sofort nur noch über das Online Formular möglich sein. Sie finden es unter

   https://steinbeis-ifem.de/umbuchung/

   Ihre Umbuchung wird sogleich vorgenommen und Sie erhalten eine Bestätigung.

MERCHANDISE SHOP:

Ein Steinbeis Tiger oder vielleicht eine Tasche für Ihre Unterlagen aus Recyclingmaterial? In unseren neuen Merchandise Shop gibt es viel für Sie zu entdecken: https://steinbeis-ifem.de/merchandise/

STEINBEIS
AUGSBURG
BUSINESS SCHOOL

Wir wünschen Ihnen einen angenehmen Aufenthalt in Augsburg !